



PROGRAMMA

Welkom door Fimke Wiersma, bestuurder Elaa

Presentatie door landelijk programmabureau

Korte pauze

Presentatie door projectleiding

Afronding



Babyconnect

Subsidieaanvraag VWS

7 deelnemende VSV's

Doelen: realiseren van gegevensuitwisseling, implementatie coördineren, aansluiting op PGO, informeren van cliënten en organiseren van inspraak

Projectsubsidie omvat: projectcoördinatie, ontwerp en ontwikkeling architectuur, kennisdeling, informeren & inspraak, begeleiding en advies

In-kind bijdrage zorgaanbieders (deelname aan bijeenkomsten, workshops, tijd die je investeert in eigen praktijk)

Definitief toegekend na behalen uitkomstdoelen 1 juli 2023

Deelnemende partijen in onze regio

- ▶ 7 Verloskundige Samenwerkingsverbanden (VSV's)
- ▶ Eerstelijns Verloskundigen Amsterdam Amstelland (EVAA)
- ▶ Kraamzorg Samenwerkingsverband Amsterdam (KSVA)
- ▶ Jeugdgezondheidszorg: GGD Amsterdam, SAG, JGZ Almere
- ▶ SigrA, regionale samenwerkingsorganisatie
- ▶ Elaa, regionale ondersteuningsstructuur

GOVERNANCE PROJECT

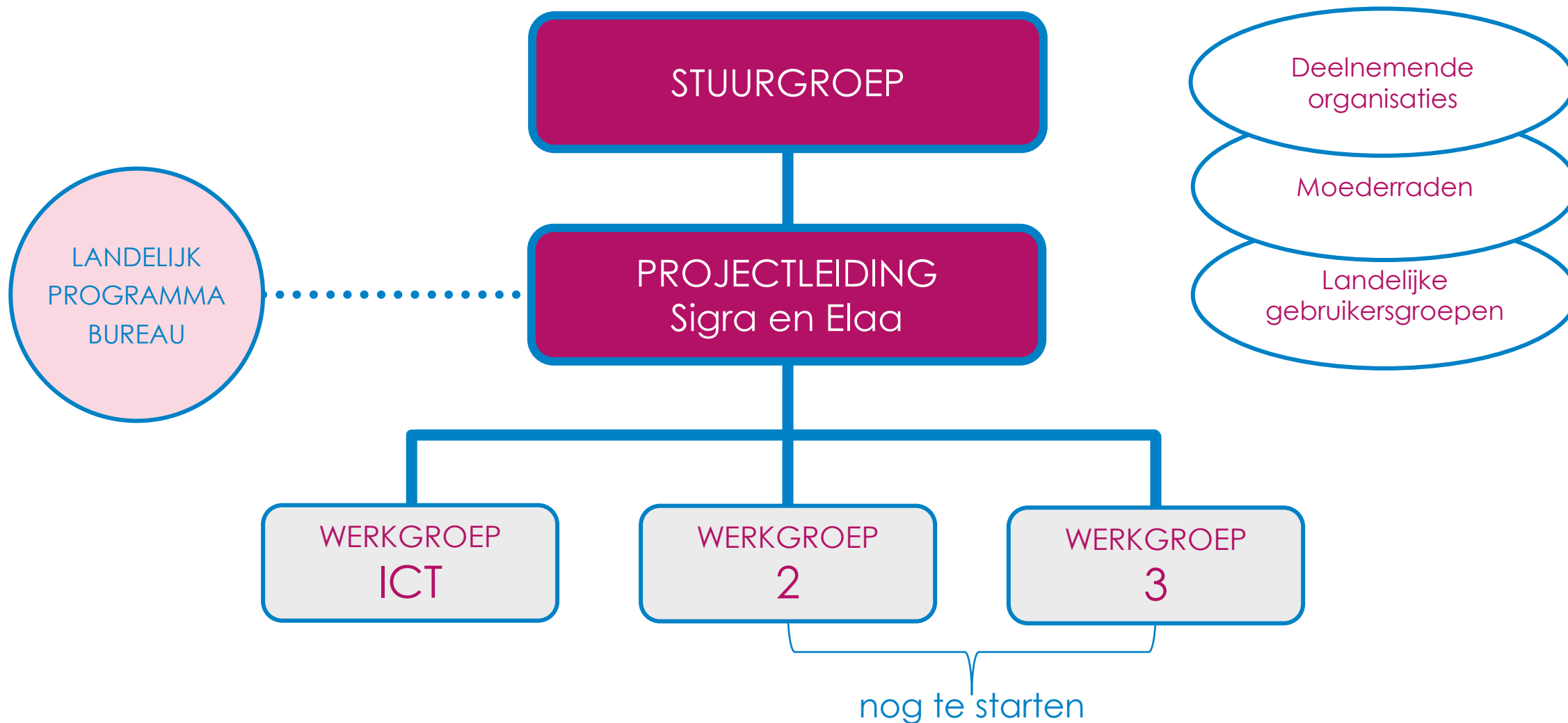



Corien van der Haar

Coördinerend projectleider vanuit Elaa
per 1 juli 2021

PROJECTLEIDING



Mark Stiegelis

Projectleider ict vanuit Sibra



Jolanda Smit

Projectmedewerker vanuit Elaa

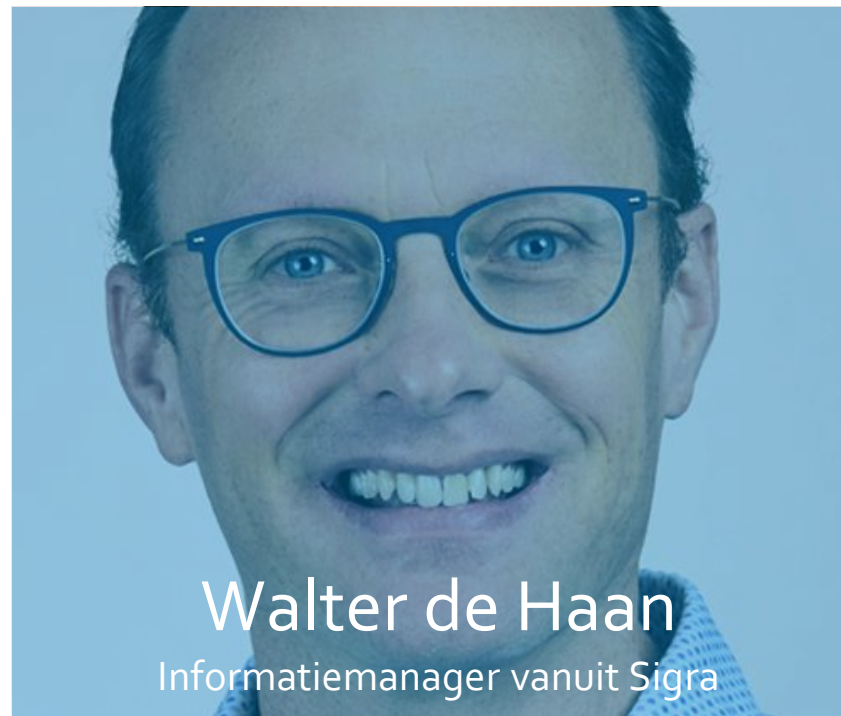

Walter de Haan

Informatiemanager vanuit Sibra



Hiske Stokvis

Coördinerend projectleider vanuit Elaa
tot 1 juli 2021

Rol projectleiding

Inrichting project coördineren:

- planning & control
- besluitvorming
- stuurgroep en werkgroepen

Voortgang bewaken

Projectverantwoording

Informeren en betrekken van de achterban

Beheer en borging op de lange termijn

Stuurgroep

Organisatie	Stuurgroep lid
VSV Amstelland	Aafke Koning
VSV Preall	Fenneke van der Zijl
VSV Noord	Marian van Huis
VSV Oost	Marije Zandstra
VSV West	Brenda Meijer
VSV Zuid	Laura Schuit
VSV Zuidoost	Mia Martens
Elaa	Hiske Stokvis
EVAA	Antje Martje Bakker
Jgz	Chantal Meijnderts
KSVA	Laura Schuit
Sigra	Floor Bos

Rol stuurgroep

Sturen:

- Sturing op hoofdlijnen
- Borging voortgang project
- Strategie in uitvoering
- Escalatie, opschaling

Besluiten:

- Ontwerp
- Financiën
- Governance project

Rol werkgroep ict

Impact beschrijven op alle lagen van interoperabiliteit:

- Beleid
- Zorgproces
- Informatie
- Applicatie
- Infrastructuur

Samenstelling werkgroep ICT

Marije Droogendijk
Ellen Maij / Lisa van Blokland
Thiemo Steen
Laurens Groenewegen / Boudewijn Thewissen
Ylva Bakker / Jenna Rosheuvel
Mark Stiegelis / Walter de Haan
Winnifred de Keijzer
Eric Jager

Advies uitbrengen aan stuurgroep over bovenstaande

- Ontwerp
- Implementatieplan (organisatie, fasering etc)
- Begroting

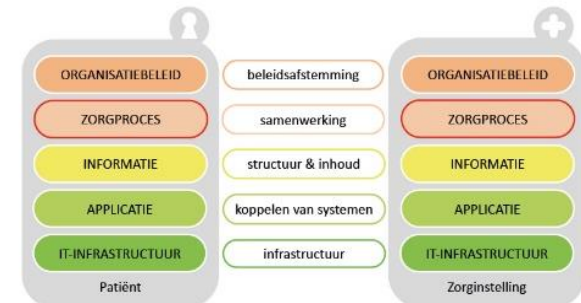

Besluitvormingsproces

De stuurgroep stelt plan van aanpak en de bijbehorende (mijlpalen)planning vast

De werkgroepen bereiden de te nemen besluiten voor ter goedkeuring in de stuurgroep

De stuurgroep neemt besluiten op basis van consent

Besluiten die van directe invloed zijn op de cliënt, worden ter advies voorgelegd aan de cliëntenraden

Besluiten met directe gevolgen voor de zorgaanbieders worden voorgelegd aan hen

Besluit wordt vastgesteld en gecommuniceerd naar betrokkenen

Besluiten worden uitgevoerd

Aanpak project

Opstellen ontwerp

- Input Programmabureau
- Input leveranciers
- Input andere Babyconnect regio's

Opstellen implementatieplan

- Support vanuit project (e-learning, helpdesk en kennisdeling)
- Begroting met verdeelsleutel kosten
- Communicatie over stapsgewijze volledigheid regionale uitwisseling

Gefaseerde implementatie

- Per leverancier?
- Per zorgproces?
- Per gebruikersgroep / VSV?

2019

2021

2022

Na juli 2023

aanvraag

Ontwerp en inkoop

Implementatie

Beheer

Bijdrage zorgaanbieders

Op de hoogte blijven ontwikkelingen via VSV

Werkplek geschikt maken voor veilige gegevensuitwisseling

Mogelijk: leverancier(s) opdracht geven voor werkzaamheden Babyconnect

Bewustwording bij gegevensuitwisseling

Betrekken van de cliënt

Oplossing

Wat houdt Babyconnect in op het gebied van ICT?

Je ziet gegevens van andere zorgaanbieders	=> gegevens sneller beschikbaar
Je levert dan ook gegevens aan andere zorgaanbieders	=> binnen en buiten de regio
Je blijft werken met je eigen systeem	=> viewer in eigen informatiesysteem*
Cliënt krijgt inzage in haar gegevens via een PGO	=> beter geïnformeerde / betrokken cliënt

Het is in deze fase nog onduidelijk of en welke gegevens alleen zichtbaar zijn en welke gegevens (deels geautomatiseerd) overgenomen kunnen worden

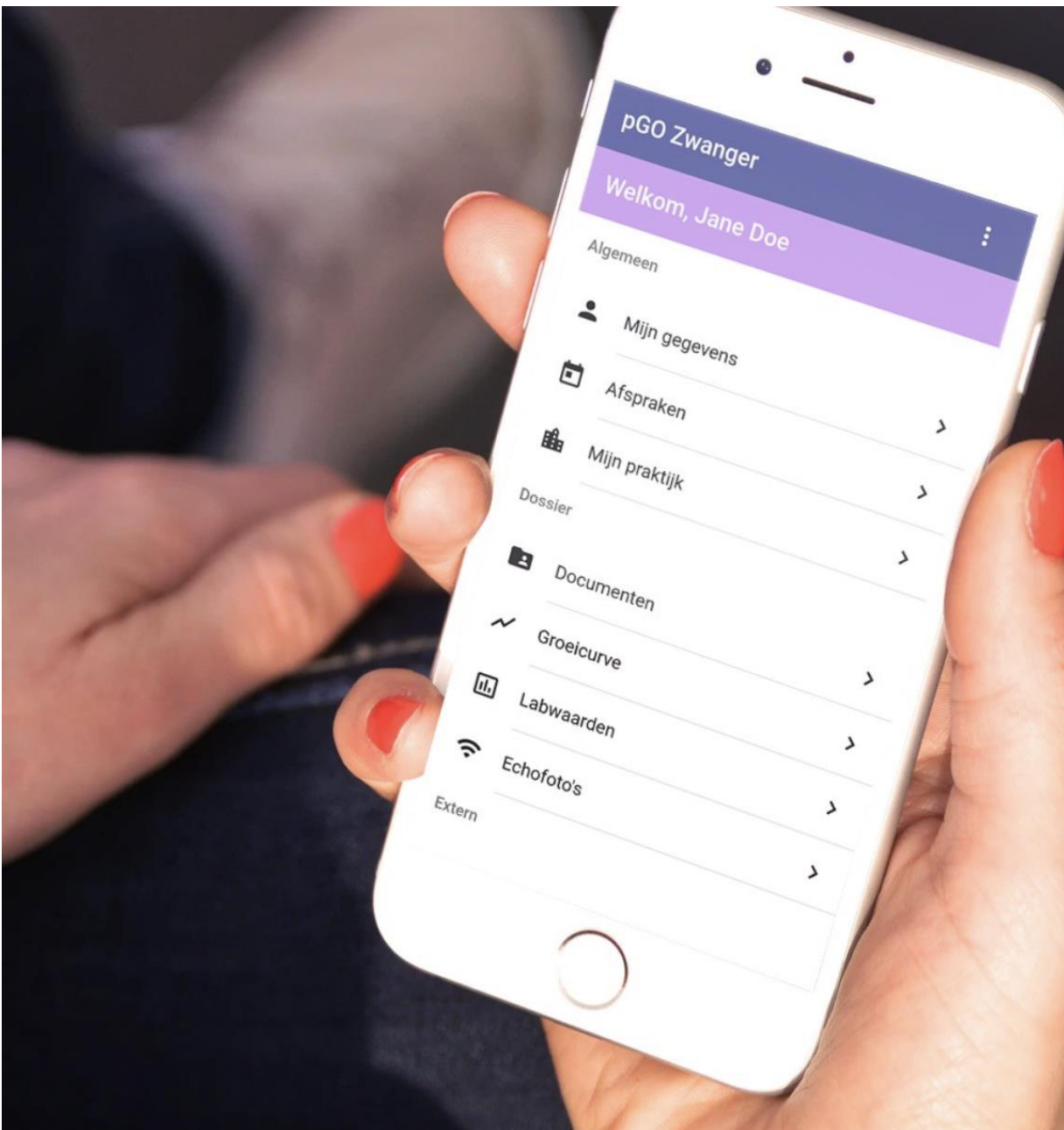

wk 4	Datum/tijd	Contacttype	zorgverlener	Bron
wk 1	Wk 8	Intake verloskundige	a-terme datum	VK praktijk
wk 6		Meting bloeddruk	Meting gewicht	
	Wk 10	MDO	Verwacht: Zwangerschap zonder complicaties	
	Wk 12	Keuze coördinerend zorgverlener	Termijn echo	Echocentrum
		a-terme datum		

Laboratori		Mijn PGO	
Datum/tij		Consent	
		zorgpad geboortezorg	✓
		Coördinerend zorgverlener	☎
		Tel 06-12345678	
		Verwachte geboortedatum	
			

Wk 6	Preconceptie
Wk 8	Aanmelden
Wk 10	Intake verloskunde
Wk 12	MDO
Wk 12	Termijn echo – lab – counseling
wk 14	Controle
wk 20	Screening echo – controle
wk 24	Controle
wk 28	Controle – intake Gynaecoloog
wk 30	Controle – Groei echo
wk 33	Controle – Intake kraamzorg
wk 34	Controle – geboorteplan
wk 35	Controle – voorlichtingen
wk 36	Controle
wk 37	Controle
wk 38	Controle
wk 39	Controle
wk 40	Partus – aanmelden kind
wk 1	Kraambed – hielpriek – gehoorst
wk 6	Nacontrole – Overdracht aan JGZ

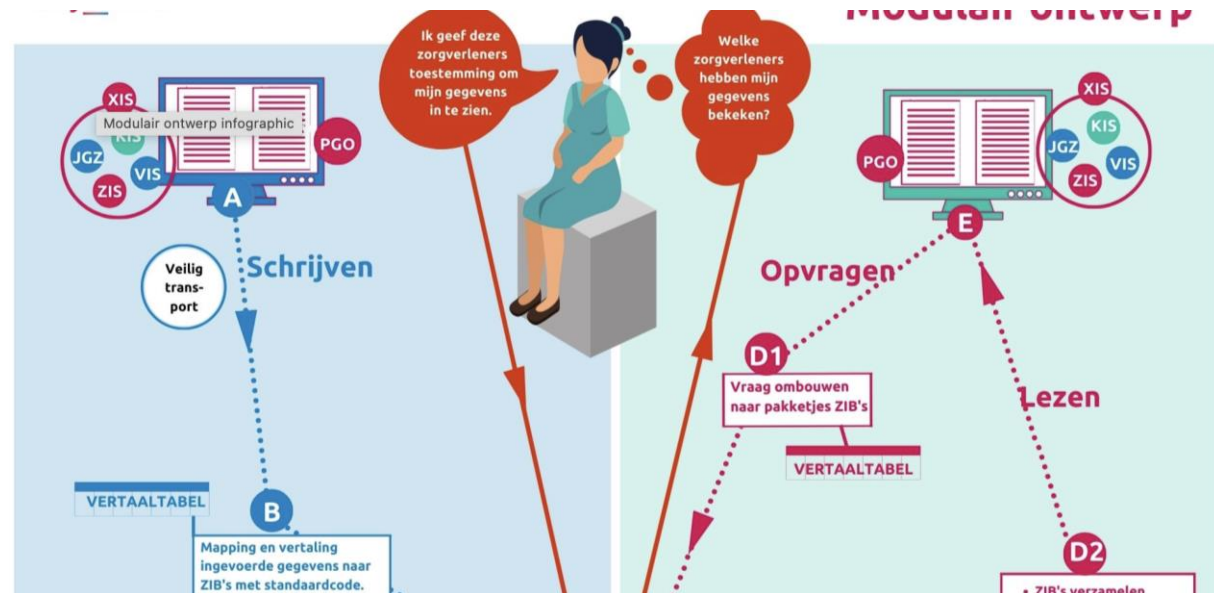

Leveranciers

Bestaand	Leverancier
Verloskunde	Orfeus, Vrumun en Onatal
Ziekenhuis	Epic, Chipsoft, Mosos
JGZ	Kidos, Juvenalis
Kraam	Atermes, Conexus, KZC en KRAAM.online (ISK)
Nog te selecteren	Potentiële leveranciers
Index	Hinq, Philips, Caresharing (cBoards), Perinatologie.nl
Vertalers	Zwconnect, Open Health Hub
Viewer	Ivido, Quli, SelfCare, Perinatologie.nl
Toestemming	Mitz



Meer informatie over

Babyconnect Amsterdam -Amstelland – Almere

lees je op <https://www.elaa.nl/wat-we-doen/jeugd-en-geboortezorg/babyconnect>

Of neem contact op met één van de projectleiders

Corien van der Haar (Elaa): c.vanderhaar@elaa.nl

Mark Stiegelis (Sigra): mstiegelis@sigra.nl

Babyconnect Amsterdam – Amstelland - Almere wordt via een duaal projectleiderschap uitgevoerd door: